

Sl. No. 1830/09

কৃষ্ণাঙ্গনা-১

1902'09

301
2
3026
61-
11687
80
9345
6.24
21/8/09



পশ্চিমবঙ্গ পশ্চিম বঙ্গাল WEST BENGAL

044708

(কাগজা প্রমাণ) :- ২১,০০৭৭৯ টাকা

আমি শ্রী ব্রজেন চন্দ্র নন্দী

certified that the document is admitted to registration. The signature here and the endorsement should attend with this document are the Part of the document.

REGISTRAR, WEST BENGAL

3 AUG 2009

A(1) 231001

E

শ্রী ব্রজেন চন্দ্র নন্দী
শ্রী অক্ষয় কুমার
শ্রী অক্ষয় কুমার
শ্রী অক্ষয় কুমার
শ্রী অক্ষয় কুমার
শ্রী অক্ষয় কুমার
শ্রী অক্ষয় কুমার
শ্রী অক্ষয় কুমার
শ্রী অক্ষয় কুমার
শ্রী অক্ষয় কুমার



= স্ত্রী =
১। শ্রী দুর্গাদাস নন্দী। পিতা ব্রজেন চন্দ্র নন্দী। আড়ি জিলা।
অকীয় নাগরিক। বর্ধ হিন্দু। পেশা ব্যবসায়ী। পাত বিজ্ঞপ্তি-
গোপেশ্বর মন্দির। পোঃ থানা বিজ্ঞপ্তি। জেলা বাঁকুড়া। আনন্দ
ABKPN 8499 D. = বিসর্জ =



পশ্চিমবঙ্গ পশ্চিম বঙ্গাল WEST BENGAL

044109



স্বামী

স্বামী

স্বামী

স্বামী

স্বামী

স্বামী

স্বামী

স্বামী

ওজয়ব শিখা স্বামী চন্দ্র মাল। ৬। শ্রী হেমন্ত কুমার মাল
 শিখা স্বামী মাল। ৮। শ্রী মৃত্যু কমলা বানা মাল। স্বামী স্বামী
 কুমার মাল। ৯। শ্রী মঙ্গল বাসন্তী মাল। স্বামী শ্রী তাম্বিনী মাল।
 ৩। শ্রী মৃত্যু কমলা মাল। স্বামী গোবর্ধন মাল। পোঃ সুহানী।
 ৭। শ্রী মৃত্যু মাল। স্বামী মাল। আর্জি হিন্দু। অকর্তব্য-
 বাসিন্দা। পোঃ সুহানী। মাল নারায়ণ মাল। পোঃ+থানা+স্বামী-
 মাল।
 ৮। শ্রী মঙ্গল মাল। স্বামী মাল। আর্জি হিন্দু। অকর্তব্য-
 বাসিন্দা। পোঃ সুহানী। মাল+পোঃ+থানা+স্বামী+পুলকিয়া।



পশ্চিমবঙ্গ পশ্চিম বঙ্গাল WEST BENGAL

B 817266

স্বামীর বিক্রীতে স্থাপন করিয়া ৫।১২।২০০৭

তারিখে- অফিসীল রপ্তানি, কোচাবা মাজা

জনের- স্থায়ী বীজাণু বা স্বীকার করিয়া

উক্ত মোকদ্দমা জন্মিয়া নতয়া হইলেন।

এমতাবস্থায়- কোচাবা মাজাগন অফিসীল

বন্ডি ১৪১০২ মাজাগন- ১২০ একর-

দ্রোমি- স্থানিক দুধনংকর, স্থানিক-জাম্বু

অফিসীল রপ্তানি ১৫২১ মাজা; ৬৯ মাজা

স্বীকৃত স্থান ৩ - কোচাবা স্থানের অফিস

উক্ত - ১০ নং মাজাগানের- পূর্বাধিকারীর নামে ১.৫ হাণ্ডে-একক-জাবে বেধ

হইয়াছে। প্রায়শঃ কোচাবা মাজাগন ও কোচাবা পাপর সক্তি মাদিনী নতয়া-৫৫

ও কোচাবা পাপর অফিস-পত্র-২২০, অর্থাৎ অফিসীল বন্ডি নম্বর "৬" গিল্লি

হান্ডে যাহার আধিকার ৬৪০০ একর- অর্থাৎ ১ বিঘা ১০ হেক্টর হুঁড়ি আসা

কোচাবা মাজাগন, এমতাবস্থায়- (খোজনা দিলে, কোচাবা- কোচাবা পূর্বাধিকার

জাম্বু- ৬৭৫৬ স্বাক্ষরসূত্র) ২০০০৭৭৯, টাকার- স্বত্বিক কর্তৃক মন্ত্রণ- ২২০০৭৭

বা পূর্বাধিকার- (স্বত্বিক স্বত্ব), প্রায়শঃ কোচাবা মাজাগন স্থানিক-এমতাবস্থায়- উক্ত স্থাপনার

স্বত্বিক সূত্র। স্বত্বিক স্বাক্ষর সূত্র বিবেচনা করিয়া সূত্রের-স্বত্বিক ২১,০০ ৭৭

১- স্বত্বিক স্বাক্ষর
 ২- স্বত্বিক স্বাক্ষর
 ৩- স্বত্বিক স্বাক্ষর
 ৪- স্বত্বিক স্বাক্ষর
 ৫- স্বত্বিক স্বাক্ষর
 ৬- স্বত্বিক স্বাক্ষর
 ৭- স্বত্বিক স্বাক্ষর
 ৮- স্বত্বিক স্বাক্ষর
 ৯- স্বত্বিক স্বাক্ষর
 ১০- স্বত্বিক স্বাক্ষর
 ১১- স্বত্বিক স্বাক্ষর
 ১২- স্বত্বিক স্বাক্ষর
 ১৩- স্বত্বিক স্বাক্ষর
 ১৪- স্বত্বিক স্বাক্ষর
 ১৫- স্বত্বিক স্বাক্ষর
 ১৬- স্বত্বিক স্বাক্ষর
 ১৭- স্বত্বিক স্বাক্ষর
 ১৮- স্বত্বিক স্বাক্ষর
 ১৯- স্বত্বিক স্বাক্ষর
 ২০- স্বত্বিক স্বাক্ষর
 ২১- স্বত্বিক স্বাক্ষর
 ২২- স্বত্বিক স্বাক্ষর
 ২৩- স্বত্বিক স্বাক্ষর
 ২৪- স্বত্বিক স্বাক্ষর
 ২৫- স্বত্বিক স্বাক্ষর
 ২৬- স্বত্বিক স্বাক্ষর
 ২৭- স্বত্বিক স্বাক্ষর
 ২৮- স্বত্বিক স্বাক্ষর
 ২৯- স্বত্বিক স্বাক্ষর
 ৩০- স্বত্বিক স্বাক্ষর
 ৩১- স্বত্বিক স্বাক্ষর
 ৩২- স্বত্বিক স্বাক্ষর
 ৩৩- স্বত্বিক স্বাক্ষর
 ৩৪- স্বত্বিক স্বাক্ষর
 ৩৫- স্বত্বিক স্বাক্ষর
 ৩৬- স্বত্বিক স্বাক্ষর
 ৩৭- স্বত্বিক স্বাক্ষর
 ৩৮- স্বত্বিক স্বাক্ষর
 ৩৯- স্বত্বিক স্বাক্ষর
 ৪০- স্বত্বিক স্বাক্ষর
 ৪১- স্বত্বিক স্বাক্ষর
 ৪২- স্বত্বিক স্বাক্ষর
 ৪৩- স্বত্বিক স্বাক্ষর
 ৪৪- স্বত্বিক স্বাক্ষর
 ৪৫- স্বত্বিক স্বাক্ষর
 ৪৬- স্বত্বিক স্বাক্ষর
 ৪৭- স্বত্বিক স্বাক্ষর
 ৪৮- স্বত্বিক স্বাক্ষর
 ৪৯- স্বত্বিক স্বাক্ষর
 ৫০- স্বত্বিক স্বাক্ষর
 ৫১- স্বত্বিক স্বাক্ষর
 ৫২- স্বত্বিক স্বাক্ষর
 ৫৩- স্বত্বিক স্বাক্ষর
 ৫৪- স্বত্বিক স্বাক্ষর
 ৫৫- স্বত্বিক স্বাক্ষর
 ৫৬- স্বত্বিক স্বাক্ষর
 ৫৭- স্বত্বিক স্বাক্ষর
 ৫৮- স্বত্বিক স্বাক্ষর
 ৫৯- স্বত্বিক স্বাক্ষর
 ৬০- স্বত্বিক স্বাক্ষর
 ৬১- স্বত্বিক স্বাক্ষর
 ৬২- স্বত্বিক স্বাক্ষর
 ৬৩- স্বত্বিক স্বাক্ষর
 ৬৪- স্বত্বিক স্বাক্ষর
 ৬৫- স্বত্বিক স্বাক্ষর
 ৬৬- স্বত্বিক স্বাক্ষর
 ৬৭- স্বত্বিক স্বাক্ষর
 ৬৮- স্বত্বিক স্বাক্ষর
 ৬৯- স্বত্বিক স্বাক্ষর
 ৭০- স্বত্বিক স্বাক্ষর
 ৭১- স্বত্বিক স্বাক্ষর
 ৭২- স্বত্বিক স্বাক্ষর
 ৭৩- স্বত্বিক স্বাক্ষর
 ৭৪- স্বত্বিক স্বাক্ষর
 ৭৫- স্বত্বিক স্বাক্ষর
 ৭৬- স্বত্বিক স্বাক্ষর
 ৭৭- স্বত্বিক স্বাক্ষর
 ৭৮- স্বত্বিক স্বাক্ষর
 ৭৯- স্বত্বিক স্বাক্ষর
 ৮০- স্বত্বিক স্বাক্ষর
 ৮১- স্বত্বিক স্বাক্ষর
 ৮২- স্বত্বিক স্বাক্ষর
 ৮৩- স্বত্বিক স্বাক্ষর
 ৮৪- স্বত্বিক স্বাক্ষর
 ৮৫- স্বত্বিক স্বাক্ষর
 ৮৬- স্বত্বিক স্বাক্ষর
 ৮৭- স্বত্বিক স্বাক্ষর
 ৮৮- স্বত্বিক স্বাক্ষর
 ৮৯- স্বত্বিক স্বাক্ষর
 ৯০- স্বত্বিক স্বাক্ষর
 ৯১- স্বত্বিক স্বাক্ষর
 ৯২- স্বত্বিক স্বাক্ষর
 ৯৩- স্বত্বিক স্বাক্ষর
 ৯৪- স্বত্বিক স্বাক্ষর
 ৯৫- স্বত্বিক স্বাক্ষর
 ৯৬- স্বত্বিক স্বাক্ষর
 ৯৭- স্বত্বিক স্বাক্ষর
 ৯৮- স্বত্বিক স্বাক্ষর
 ৯৯- স্বত্বিক স্বাক্ষর
 ১০০- স্বত্বিক স্বাক্ষর



পশ্চিমবঙ্গ পশ্চিম বঙ্গাল WEST BENGAL

E 41561

প্রেমচন্দ্র বসু মহাশয়, কোমলপদ্ম হোমিওপ্যাথিক
পার্শ্ব, আমবা-আশ্রম গ্রামে অবস্থিত।
৩১-বিষ্ণু স্বাস্থ্যকর আশ্রম দিও-বারি হাট
আমবা-কোমলপদ্ম হোমিওপ্যাথিক
স্বাস্থ্য মার্শালী-মার্শালী জেলা-আশ্রম-

৩ ফুট ৬ ইঞ্চি ২২৭ ফুট লম্বা বাস্তা কোমলপদ্ম
পার্শ্ব হোমিওপ্যাথিক স্বাস্থ্যকর (দিন) হাট
দিয়ে। উক্ত বাস্তা আমবা-কোমলপদ্ম হোমিওপ্যাথিক
মার্শালী-মার্শালী বা বন্ধ মার্শালী পাবনা। উক্ত বাস্তা
কোমলপদ্ম স্বাস্থ্যকর স্বাস্থ্য-স্বাস্থ্যকর আমবা-কোমলপদ্ম
মার্শালী। অতঃপর আমবা-কোমলপদ্ম স্বাস্থ্যকর-আশ্রম
হোমিওপ্যাথিক স্বাস্থ্যকর। আমবা-কোমলপদ্ম স্বাস্থ্যকর-
আশ্রম হোমিওপ্যাথিক স্বাস্থ্যকর নাম বসু মহাশয় নিম্নলিখিত
পূর্ব নির্ধারিত শর্তাঙ্কিত হোমিওপ্যাথিক স্বাস্থ্যকর-
স্বাস্থ্যকর আমবা-কোমলপদ্ম স্বাস্থ্যকর-আশ্রম
স্বাস্থ্যকর আমবা-কোমলপদ্ম স্বাস্থ্যকর-আশ্রম

২৭/০৫/২০১৮
১. ১০০০
২. ১০০০
৩. ১০০০
৪. ১০০০
৫. ১০০০
৬. ১০০০
৭. ১০০০
৮. ১০০০
৯. ১০০০
১০. ১০০০

फोटो

	वृत्ताभूम	उपरी	निचला	अनामिका	अंगुली
बायाँ					
दायाँ					

नाम / प्रथीता नाम अनामिका उर (७० अनामिका) नाम

फोटो

	वृत्ताभूम	उपरी	निचला	अनामिका	अंगुली
बायाँ					
दायाँ					

नाम / प्रथीता नाम अनामिका नाम

फोटो

	वृत्ताभूम	उपरी	निचला	अनामिका	अंगुली
बायाँ					
दायाँ					

नाम / प्रथीता नाम अनामिका नाम

फोटो

	वृत्ताभूम	उपरी	निचला	अनामिका	अंगुली
बायाँ					
दायाँ					

नाम / प्रथीता नाम अनामिका नाम

প্লট: বিষ্ণুপুর সিটি মিলিটারি প্ল্যানিং - সেক্টর নং ১১, ২
 প্লট নং: ১০১, খানা: বিষ্ণুপুর, ডি: জা: নং: ১৬৪৭
 পরিমাণ: বর্গফুট, মোট ৬৪' = ১ একর

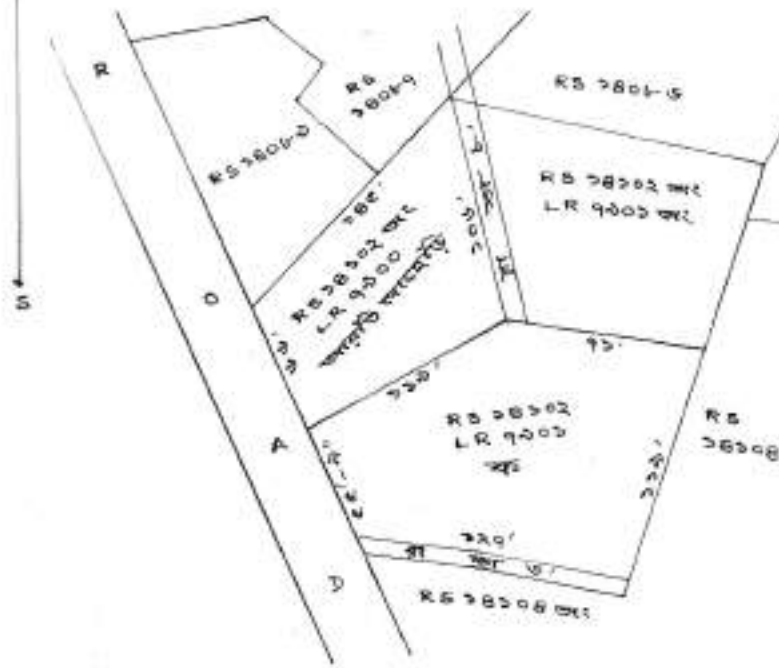

১. ১৪১০২ L.R. ৭০০১
 ২. ১৪১০৩ L.R. ৭০০২
 ৩. ১৪১০৪ L.R. ৭০০৩
 ৪. ১৪১০৫ L.R. ৭০০৪
 ৫. ১৪১০৬ L.R. ৭০০৫
 ৬. ১৪১০৭ L.R. ৭০০৬
 ৭. ১৪১০৮ L.R. ৭০০৭
 ৮. ১৪১০৯ L.R. ৭০০৮
 ৯. ১৪১১০ L.R. ৭০০৯
 ১০. ১৪১১১ L.R. ৭০১০
 ১১. ১৪১১২ L.R. ৭০১১
 ১২. ১৪১১৩ L.R. ৭০১২
 ১৩. ১৪১১৪ L.R. ৭০১৩
 ১৪. ১৪১১৫ L.R. ৭০১৪
 ১৫. ১৪১১৬ L.R. ৭০১৫
 ১৬. ১৪১১৭ L.R. ৭০১৬
 ১৭. ১৪১১৮ L.R. ৭০১৭
 ১৮. ১৪১১৯ L.R. ৭০১৮
 ১৯. ১৪১২০ L.R. ৭০১৯
 ২০. ১৪১২১ L.R. ৭০২০
 ২১. ১৪১২২ L.R. ৭০২১
 ২২. ১৪১২৩ L.R. ৭০২২
 ২৩. ১৪১২৪ L.R. ৭০২৩
 ২৪. ১৪১২৫ L.R. ৭০২৪
 ২৫. ১৪১২৬ L.R. ৭০২৫
 ২৬. ১৪১২৭ L.R. ৭০২৬
 ২৭. ১৪১২৮ L.R. ৭০২৭
 ২৮. ১৪১২৯ L.R. ৭০২৮
 ২৯. ১৪১৩০ L.R. ৭০২৯
 ৩০. ১৪১৩১ L.R. ৭০৩০
 ৩১. ১৪১৩২ L.R. ৭০৩১
 ৩২. ১৪১৩৩ L.R. ৭০৩২
 ৩৩. ১৪১৩৪ L.R. ৭০৩৩
 ৩৪. ১৪১৩৫ L.R. ৭০৩৪
 ৩৫. ১৪১৩৬ L.R. ৭০৩৫
 ৩৬. ১৪১৩৭ L.R. ৭০৩৬
 ৩৭. ১৪১৩৮ L.R. ৭০৩৭
 ৩৮. ১৪১৩৯ L.R. ৭০৩৮
 ৩৯. ১৪১৪০ L.R. ৭০৩৯
 ৪০. ১৪১৪১ L.R. ৭০৪০
 ৪১. ১৪১৪২ L.R. ৭০৪১
 ৪২. ১৪১৪৩ L.R. ৭০৪২
 ৪৩. ১৪১৪৪ L.R. ৭০৪৩
 ৪৪. ১৪১৪৫ L.R. ৭০৪৪
 ৪৫. ১৪১৪৬ L.R. ৭০৪৫
 ৪৬. ১৪১৪৭ L.R. ৭০৪৬
 ৪৭. ১৪১৪৮ L.R. ৭০৪৭
 ৪৮. ১৪১৪৯ L.R. ৭০৪৮
 ৪৯. ১৪১৫০ L.R. ৭০৪৯
 ৫০. ১৪১৫১ L.R. ৭০৫০
 ৫১. ১৪১৫২ L.R. ৭০৫১
 ৫২. ১৪১৫৩ L.R. ৭০৫২
 ৫৩. ১৪১৫৪ L.R. ৭০৫৩
 ৫৪. ১৪১৫৫ L.R. ৭০৫৪
 ৫৫. ১৪১৫৬ L.R. ৭০৫৫
 ৫৬. ১৪১৫৭ L.R. ৭০৫৬
 ৫৭. ১৪১৫৮ L.R. ৭০৫৭
 ৫৮. ১৪১৫৯ L.R. ৭০৫৮
 ৫৯. ১৪১৬০ L.R. ৭০৫৯
 ৬০. ১৪১৬১ L.R. ৭০৬০
 ৬১. ১৪১৬২ L.R. ৭০৬১
 ৬২. ১৪১৬৩ L.R. ৭০৬২
 ৬৩. ১৪১৬৪ L.R. ৭০৬৩
 ৬৪. ১৪১৬৫ L.R. ৭০৬৪
 ৬৫. ১৪১৬৬ L.R. ৭০৬৫
 ৬৬. ১৪১৬৭ L.R. ৭০৬৬
 ৬৭. ১৪১৬৮ L.R. ৭০৬৭
 ৬৮. ১৪১৬৯ L.R. ৭০৬৮
 ৬৯. ১৪১৭০ L.R. ৭০৬৯
 ৭০. ১৪১৭১ L.R. ৭০৭০
 ৭১. ১৪১৭২ L.R. ৭০৭১
 ৭২. ১৪১৭৩ L.R. ৭০৭২
 ৭৩. ১৪১৭৪ L.R. ৭০৭৩
 ৭৪. ১৪১৭৫ L.R. ৭০৭৪
 ৭৫. ১৪১৭৬ L.R. ৭০৭৫
 ৭৬. ১৪১৭৭ L.R. ৭০৭৬
 ৭৭. ১৪১৭৮ L.R. ৭০৭৭
 ৭৮. ১৪১৭৯ L.R. ৭০৭৮
 ৭৯. ১৪১৮০ L.R. ৭০৭৯
 ৮০. ১৪১৮১ L.R. ৭০৮০
 ৮১. ১৪১৮২ L.R. ৭০৮১
 ৮২. ১৪১৮৩ L.R. ৭০৮২
 ৮৩. ১৪১৮৪ L.R. ৭০৮৩
 ৮৪. ১৪১৮৫ L.R. ৭০৮৪
 ৮৫. ১৪১৮৬ L.R. ৭০৮৫
 ৮৬. ১৪১৮৭ L.R. ৭০৮৬
 ৮৭. ১৪১৮৮ L.R. ৭০৮৭
 ৮৮. ১৪১৮৯ L.R. ৭০৮৮
 ৮৯. ১৪১৯০ L.R. ৭০৮৯
 ৯০. ১৪১৯১ L.R. ৭০৯০
 ৯১. ১৪১৯২ L.R. ৭০৯১
 ৯২. ১৪১৯৩ L.R. ৭০৯২
 ৯৩. ১৪১৯৪ L.R. ৭০৯৩
 ৯৪. ১৪১৯৫ L.R. ৭০৯৪
 ৯৫. ১৪১৯৬ L.R. ৭০৯৫
 ৯৬. ১৪১৯৭ L.R. ৭০৯৬
 ৯৭. ১৪১৯৮ L.R. ৭০৯৭
 ৯৮. ১৪১৯৯ L.R. ৭০৯৮
 ৯৯. ১৪২০০ L.R. ৭০৯৯
 ১০০. ১৪২০১ L.R. ৭১০০

অবশ্যই অবশিষ্ট R.B. মান নং ১৪১০২ L.R. ৭০০১ নং মালিকের নিকট বিক্রীত হওয়ার
 সম্ভাবনা ০' ৩৪০০ একর অর্থাৎ ১ বিঘা ১০ চতুর্থাংশ।
 আনুমানিক আলা পরিমাপ দ্বারা $১১২'-০" + ৭১'-০" = ১৮৩'-০"$, দক্ষিণ দিক $১২৭'-০"$,
 পূর্ব দিক $১১২'-০"$ এবং পশ্চিম দিক $১২৭'-০"$ ।
 আরও চৌম্বকীয় উত্তরে আনুমানিক দক্ষিণে ৮ ফুট চওড়া রাস্তা এবং দক্ষিণে আলা দিক
 দক্ষিণে ৩ ফুট চওড়া রাস্তা অর্থাৎ আলাপ মোড় ও চতুর্থাংশ দিক
 পূর্বে R.B. ১৪১০৪ নং মালিকের রাস্তা
 পশ্চিমে বি. সি. ও অফিস মালিকের রাস্তা
 উত্তরে: শ্রী সুসাহায়েব সিন্দী - সিন্দী - নতুন চত্বর - নন্দী
 দিককর্তা: শ্রী হেমন্ত আল দীং

PREPARED BY: [Signature]

১. বি. সি. ও অফিস মালিক
 ২. সুসাহায়েব সিন্দী

12

Government Of West Bengal
Office of the A.D.S.R. BISHNUPUR
BISHNUPUR
Endorsement For deed Number :I-01902 of :2009
(Serial No. 01830, 2009)

On 31/07/2009

Presentation(Under Section 52 & Rule 22A(3) 46(1))

Presented for registration at 18 24 hrs on :31/07/2009, at the Private residence by Janardhan Mal, one of the Executants

Admission of Execution(Under Section 58)

Execution is admitted on 31/07/2009 by

1. Shri Janardhan Mal alias Shri Jatadhari Mal, son of Late Indra Chandra Mal, Bishnupur Malanchapara P. O. - Bishnupur Dist. - Bankura, Thana Bishnupur, By caste Hindu, by Profession : Service
 2. Shri Jagabandhu Mal, son of Late Indra Chandra Mal, Bishnupur Malanchapara P. O. - Bishnupur Dist. - Bankura, Thana Bishnupur, By caste Hindu, by Profession : Others
 3. Shri Hemanta Kumar Mal, son of Late Guinram Mal, Bishnupur Malanchapara P. O. - Bishnupur Dist. - Bankura, Thana Bishnupur, By caste Hindu, by Profession : Service
 4. Shrimatya Kamala Bala Mal, wife of Late Guinram Mal, Bishnupur Malanchapara P. O. - Bishnupur Dist. - Bankura, Thana Bishnupur, By caste Hindu, by Profession : Others
 5. Smt. Basanti Garai, wife of Shri Tanni Garai, Bishnupur Malanchapara P. O. - Bishnupur Dist. - Bankura, Thana Bishnupur, By caste Hindu, by Profession : Others
 6. Shrimatya Kamala Mal, wife of Late Gobardhan Mal, Bishnupur Malanchapara P. O. - Bishnupur Dist. - Bankura, Thana Bishnupur, By caste Hindu, by Profession : Others
 7. Shri Prasanta Mal, son of Late Gobardhan Mal, Bishnupur Malanchapara P. O. - Bishnupur Dist. - Bankura, Thana Bishnupur, By caste Hindu, by Profession : Service
- Identified By Kartick Kundu, son of Late Atul Kundu, Bishnupur Katandhar P. O. - Bishnupur Dist. - Bankura Thana, Bishnupur, by caste Hindu, By Profession : Business

Executed by Attorney

1. Execution By Shri Prasanta Mal, son of Late Gobardhan Mal, Bishnupur Malanchapara P. O. - Bishnupur Dist. - Bankura, Thana Bishnupur, By caste Hindu, by Profession : Service, as the constituted attorney of 1 Shrimatya Shanti Shaw 2 Smt. Saraswati Garai 3 Smt. Lakshmi Shaw is admitted by him
- Identified By Kartick Kundu, son of Late Atul Kundu, Bishnupur Katandhar P. O. - Bishnupur Dist. - Bankura Thana, Bishnupur, by caste Hindu, By Profession : Business

Name of the Registering officer : **Hilal Ghosh**
Designation : **ADDITIONAL DISTRICT SUB-REGISTRAR (BISHNUPUR)**

On 03/08/2009

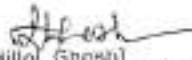
[Hilal Ghosh]
ADDITIONAL DISTRICT SUB-REGISTRAR (BISHNUPUR)
OFFICE OF THE ADDITIONAL DISTRICT SUB-REGISTRAR (BISHNUPUR)
Govt. of West Bengal

12

Government Of West Bengal
Office of the A.D.S.R. BISHNUPUR
BISHNUPUR
Endorsement For deed Number :I-01902 of :2009
(Serial No. 01830, 2009)

Certificate of Admissibility(Rule 43)

Admissible under rule 21 of West Bengal Registration Rule, 1962 duly stamped under schedule 1A, Article number 23, of Indian Stamp Act 1899, also under section 5 of West Bengal Land Reforms Act, 1955, Court fee stamp paid Rs. 10.00/-

Payment of Fees:

Fee Paid in rupees under article A(1) = 23100/-, E = 7/- on 03/08/2009

Certificate of Market Value(WB PUVI rules 1999)

Certified that the market value of this property which is the subject matter of the deed has been assessed at Rs- 2100779/-

Certified that the required stamp duty of this document is Rs 126057 /- and the Stamp duty paid as: Impressive Rs- 116720

Deficit stamp duty

Deficit stamp duty Rs 9345/- is paid, by the Bankers cheque number 506173, Bankers Cheque Date 29/07/2009 Bank Name STATE BANK OF INDIA, Bishnupur, received on 03/08/2009.

Name of the Registering officer: **Hillol Ghosh**
Designation: **ADDITIONAL DISTRICT SUB-REGISTRAR**
(BISHNUPUR)

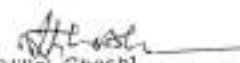
[Hillol Ghosh]
ADDITIONAL DISTRICT SUB-REGISTRAR (BISHNUPUR)
OFFICE OF THE ADDITIONAL DISTRICT SUB-REGISTRAR (BISHNUPUR)
Govt. of West Bengal

Certificate of Registration under section 60 and Rule 69.

Registered in Book - I
CD Volume number 8
Page from 1061 to 1095
being No G1902 for the year 2009.



Hillol Ghosh
(Hillol Ghosh) 03-August-2009
ADDITIONAL DISTRICT SUB-REGISTRAR (BISHNUPUR)
Office of the A.D.S.R. BISHNUPUR
West Bengal